



# Switching Deadline

## โทรสารขอตัดไฟ

26 ก.ย. 66

การไฟฟ้าส่วนภูมิภาค  
PROVINCIAL ELECTRICITY AUTHORITY

เลขที่ ก.๓.ด.ม.ช.(ก.ป.) ๘๗๕ / ๒๕๖๖

ชื่อผู้รับ นายพัทธนันท์ พิชิตสุวรรณรัชต์

ชื่อผู้ส่ง นายอรรถ บุญญาลัย

วันที่ ๒๐ กันยายน ๒๕๖๖

ตำแหน่ง อ.ก.ป.บ.(ก.๓)

ตำแหน่ง ท.ผ.ก.ป. รักษาการแทน ผจก.กฟส.อ.ด.ม.ช.

ด้วย ผจก.กฟส.อ.ด.ม.ช.ด่านมะขามเตี้ย มีแผนก่อสร้างปรับปรุงระบบจำหน่าย ๒๒ เครือ DMA๑๐ ในระบบสายส่ง/สถานีไฟฟ้า ด่านมะขามเตี้ย ดังนี้

ที่	ระบบ/สถานี	วัน/เดือน/ปี	เริ่มเวลา	ถึงเวลา	ลักษณะงานที่ปฏิบัติและบริเวณ	จาก	ถึง	ผู้ควบคุมงาน
๑	สฟพ.ด.ม.ช. DMA10	ก.ย. ๒๕ ๒๖	๐๘.๐๐ น.	๑๗.๐๐ น.	ก่อสร้างปรับปรุงระบบจำหน่าย ๒๒ เครือ DMA๑๐	Dis ชั่วคราว บ.ท่ากระบือ ช.๒	Dis ชั่วคราว หน้าบ้านแฝด	นายประสาน ๓ โทร ๐๘-๕๑๕๕-๕๕๑๒

พื้นที่ที่มีผู้ใช้ไฟได้รับผลกระทบ(ไฟดับ) บริเวณบ้านท่ากระบือ ถึง บ้านเกาะสำโรง ผู้ประสานงานการดับไฟ ชื่อ นายประสาน ประสพผล ตำแหน่ง ช.ผ.ก.ป.กฟส.อ.ด.ม.ช. โทร. ๐๓๕-๖๗๒๖๕๘-๐๘๕-๑๕๕๕๑๒ พื้นที่ขอตัดไฟปฏิบัติงานมีสายเคเบิลใยแก้วนำแสงของ กฟภ. (หากมีโอกาสชำรุด ผศส.กรส.(ก.๓) จะไปตรวจสอบก่อนปฏิบัติงาน)

๑.  มีสายเคเบิลใยแก้วนำแสง ๑.๑  มีโอกาสชำรุด ๑.๒  ไม่มีโอกาสชำรุด

๒.  ไม่มีสายเคเบิลใยแก้วนำแสง

ลงชื่อ 

(นายอรรถ บุญญาลัย)

ตำแหน่ง ท.ผ.ก.ป. รักษาการแทน ผจก.กฟส.อ.ด.ม.ช.

สำหรับแผนกควบคุมการจ่ายไฟ (คคฟ.) กฟภ.๓

เรียน อ.ก.ป.บ.(ก.๓)

คคฟ. พิจารณาแล้วเห็นควร

อนุมัติให้ตัดไฟตามคำขอขอ ๑ ฟีดเดอร์ DMA10 จาก Dis ช.บ.ท่ากระบือ ถึง Dis ช.บ.หน้าบ้าน-แฝด  
ในวันที่ ๒๖ ก.ย. ๖๖ ตั้งแต่เวลา ๐๘:๐๐ น. ถึง ๑๗:๐๐ น. ตามใบสั่งทำสวิตซ์ซึ่งเลขที่ 1421/66

อนุมัติให้ตัดไฟตามคำขอขอ ฟีดเดอร์ จาก ถึง  
ในวันที่ ตั้งแต่เวลา น. ถึง น. ตามใบสั่งทำสวิตซ์ซึ่งเลขที่

อนุมัติให้ตัดไฟตามคำขอขอ ฟีดเดอร์ จาก ถึง  
ในวันที่ ตั้งแต่เวลา น. ถึง น. ตามใบสั่งทำสวิตซ์ซึ่งเลขที่

พนักงานศูนย์ฯ นาย สุทธิ ตรีเนียร ประสานงานการขอตัดไฟกับ ก.ประสาน ประสพผล  
21 ก.ย. 66

สำหรับผู้อนุมัติ

ที่ ก.๓ ก.ป.บ.(คคฟ.)

เรียน ผจก. กฟส.อ.ด.ม.ช. กฟภ.๓

อ.ก.บ.ช.(ก.๓), อ.ก.ว.(ก.๓)

อนุมัติ และแจ้ง จป. เพื่อตรวจสอบความปลอดภัย

  
(นายอรรถ บุญญาลัย)  
๒๑ ก.ย. ๖๖

ขั้นตอนการสวิตซ์ซึ่ง 3 แผ่น  
แผนผังแนบ 1 แผ่น

ผจก. (สถานี)

เพื่อทราบ และจัดพนักงานเข้าปฏิบัติงานร่วมกับศูนย์ฯ นครปฐม ตั้งแต่เวลา น. เป็นต้นไป จนกว่างานจะแล้วเสร็จ

  
(นายเลอพงศ์ แก่นจันทร์)  
ร.ก.ป.บ.(ก3) ปฏิบัติงานแทน อ.ก.ป.บ.(ก3)

ใบสั่งทำสวิตชิง

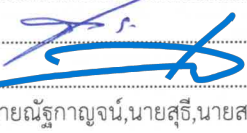
1. สถานที่ทำงาน	บริเวณบ้านท่ากระบือ - บ้านเกาะสำโรง (DMA10)		
2. กำหนดวันที่ทำงาน	29 ก.ย. 2566	ระหว่าง	08.00 น. ถึง 17.00 น.
3. ผู้ขอทำงาน	กฟส.ดมข.	งานที่ทำ	ก่อสร้างปรับปรุงระบบจำหน่าย 22kV ตามใบขอปฏิบัติงาน 1421/66
4. เตรียมการสวิตชิงโดย	นายสุธี ศรีเพชร		วันที่ 23 กันยายน 2566
5. ตรวจสอบสวิตชิงโดย			วันที่ 23 กันยายน 2566
6. อนุมัติสวิตชิงโดย			วันที่ 23 กันยายน 2566
7. สั่งทำสวิตชิงโดย	1. นายนครินทร์, นายณัฐกาญจน์, นายสุธี, นายสามารถ 2. นายสถาพร, นายพิชชา, นายวีรวัชร, นายอมร 3. นายพีรภัทร, นายขุนทอง, นายศักดิ์สิทธิ์, นายพนิต		(กะ1 00.00 น. - 08.00 น.) (กะ2 08.00 น. - 16.00 น.) (กะ3 16.00 น. - 24.00 น.)

ที่	รหัสอุปกรณ์	สภาพอุปกรณ์ ปกติก่อน ดำเนินการ	ดำเนินการ	เวลา	ผู้ดำเนินการ	ผู้สั่งการ	หมายเหตุ
1	ตรวจสอบอุปกรณ์ป้องกันและตัดตอนก่อนทำการสวิตชิง						
2	DMA-TP1	"OLTC" Auto	"OLTC" Manual		DMA		- Load = 2.57 MW
3	DMA05VB-01	"ON" Auto Reclose	"OFF" Auto Reclose		DMA		- Load = 1.38 MW
4	DMA10VB-01	"ON" Auto Reclose	"OFF" Auto Reclose		DMA		- Load = 1.01 MW
5	KCC-TP1	"OLTC" Auto	"OLTC" Manual		KCC		-
6	KCC09VB-01	"ON" Auto Reclose	"OFF" Auto Reclose		KCC		-
7	KCC10VB-01	"ON" Auto Reclose	"OFF" Auto Reclose		KCC		-
8	KB-KT2A	"OLTC" Auto	"OLTC" Manual		EGAT		-
9	KCA02VB-01	"ON" Auto Reclose	"OFF" Auto Reclose		KCA		-
10	TM-KT1A	"OLTC" Auto	"OLTC" Manual		EGAT		- Load = 3.21 MW
11	TMA01VB-01	"ON" Auto Reclose	"OFF" Auto Reclose		TMA		-
12	TMA02VB-01	"ON" Auto Reclose	"OFF" Auto Reclose		TMA		- Load = 3.92 MW
13	ย้ายโหลด DMA10 บางส่วนไปรับไฟจาก TMA02						
14	ตรวจสอบ KCA05VB-01 สถานะ <b>"OPEN + TRUCK INSERVICE"</b>						
15	ตรวจสอบ KCA05S-01 สถานะ <b>"สับ"</b>						
16	DMA10S-06	ปลด	สับ		กจ.		SF6 บ้านเขาแหลม
17	DMA05S-08	ปลด	สับ		กจ.		SF6 ก่อน ว. เกษตร
18	KCA02S-11	ปลด, ล็อคคาน	สับ		ทมจ.		SF6 ก่อนบีมแก๊ส
19	KCA05VB-01	ปลด	สับ คง OFF Auto Reclose		KCA		-
20	Dis ชค. DMA10	สับ	ปลด(ใช้โหลดบัสเตอร์)		ดมข.		DIS บ้านท่ากระบือ ซอย 2
21	DMA05S-08	สับ	ปลด		กจ.		SF6 ก่อน ว. เกษตร
22	KCA02S-11	สับ	ปลด, ล็อคคาน		ทมจ.		SF6 ก่อนบีมแก๊ส
23	KCA05VB-01	สับ	ปลด		KCA		-
24	เมื่อพร้อมดับไฟทำงานเวลา 08.00 น.						
25	Dis ชค. DMA10	สับ	ปลด(ใช้โหลดบัสเตอร์)		ดมข.		DIS หน้าบ้านแฝด
26	แจ้งพื้นที่ไฟดับให้กฟส.ดมข. ทราบ						
27	แจ้งกฟส.ดมข. Test ไฟ ถ้าไม่มีไฟให้ Short Ground จุด G1						
28	แจ้งกฟส.ดมข. Test ไฟ ถ้าไม่มีไฟให้ Short Ground จุด G2						

ที่	รหัสอุปกรณ์	สภาพอุปกรณ์ ปกติก่อน ดำเนินการ	ดำเนินการ	เวลา	ผู้ดำเนินการ	ผู้สั่งการ	หมายเหตุ
29	หลังกฟส.ดมข. Test ไฟและ Short Ground ทุกจุด พร้อมลงข้อมูลใน WE SAFE เรียบร้อยแล้ว						
30	แจ้งกฟส.ดมข. ปฏิบัติงานได้						
31	DMA-TP1	"OLTC" Manual	"OLTC" Auto		DMA		-
32	DMA05VB-01	"OFF" Auto Reclose	"ON" Auto Reclose		DMA		-
33	DMA10VB-01	"OFF" Auto Reclose	"ON" Auto Reclose		DMA		-
34	KCC-TP1	"OLTC" Manual	"OLTC" Auto		KCC		-
35	KCC09VB-01	"OFF" Auto Reclose	"ON" Auto Reclose		KCC		-
36	KCC10VB-01	"OFF" Auto Reclose	"ON" Auto Reclose		KCC		-
37	KB-KT2A	"OLTC" Manual	"OLTC" Auto		EGAT		-
38	KCA02VB-01	"OFF" Auto Reclose	"ON" Auto Reclose		KCA		-
39	TM-KT1A	"OLTC" Manual	"OLTC" Auto		EGAT		-
40	TMA01VB-01	"OFF" Auto Reclose	"ON" Auto Reclose		TMA		-
41	TMA02VB-01	"OFF" Auto Reclose	"ON" Auto Reclose		TMA		-
<b>*** สิ้นสุด Switching ช่วงเช้า ***</b>							
42	หลังจากกฟส.ดมข. แจ้งปฏิบัติงานแล้วเสร็จ พร้อมย้ายโหลดกลับ						
43	แจ้งกฟส.ดมข. ปลด Short Ground จุด G1						
44	แจ้งกฟส.ดมข. ปลด Short Ground จุด G2 และเมื่อกฟส.ดมข. ยืนยันข้อมูลการลง WE SAFE เรียบร้อยแล้ว						
45	DMA-TP1	"OLTC" Auto	"OLTC" Manual		DMA		-
46	DMA05VB-01	"ON" Auto Reclose	"OFF" Auto Reclose		DMA		-
47	DMA10VB-01	"ON" Auto Reclose	"OFF" Auto Reclose		DMA		-
48	KCC-TP1	"OLTC" Auto	"OLTC" Manual		KCC		-
49	KCC09VB-01	"ON" Auto Reclose	"OFF" Auto Reclose		KCC		-
50	KCC10VB-01	"ON" Auto Reclose	"OFF" Auto Reclose		KCC		-
51	KB-KT2A	"OLTC" Auto	"OLTC" Manual		EGAT		-
52	KCA02VB-01	"ON" Auto Reclose	"OFF" Auto Reclose		KCA		-
53	TM-KT1A	"OLTC" Auto	"OLTC" Manual		EGAT		-
54	TMA01VB-01	"ON" Auto Reclose	"OFF" Auto Reclose		TMA		-
55	TMA02VB-01	"ON" Auto Reclose	"OFF" Auto Reclose		TMA		-
56	<b>เมื่อพร้อมจ่ายไฟ</b>						
57	Dis ชด. DMA10	ปลด	สับ		ดมข.		DIS บ้านท่ากระเปือย ซอย 2
58	ย้ายโหลด DMA10 บางส่วนกลับจาก TMA02						
59	ตรวจสอบ KCA05VB-01 สถานะ <b>"OPEN + TRUCK INSERVICE"</b>						
60	ตรวจสอบ KCA05S-01 สถานะ <b>"สับ"</b>						
61	DMA05S-08	ปลด	สับ		กจ.		SF6 ก่อน ว. เกษตร
62	KCA02S-11	ปลด, ล็อคคาน	สับ		ทมจ.		SF6 ก่อนปั๊มแก๊ส
63	KCA05VB-01	ปลด	สับ คง OFF Auto Reclose		KCA		-
64	Dis ชด. DMA10	ปลด	สับ		ดมข.		DIS หน้าบ้านแฝด
65	DMA10S-06	สับ	ปลด		กจ.		SF6 บ้านเขาแหลม
66	DMA05S-08	สับ	ปลด		กจ.		SF6 ก่อน ว. เกษตร

ที่	รหัสอุปกรณ์	สภาพอุปกรณ์ ปกติก่อน ดำเนินการ	ดำเนินการ	เวลา	ผู้ดำเนินการ	ผู้สั่งการ	หมายเหตุ
67	KCA02S-11	สับ	ปลด, ล็อคคาน		ทมจ.		SF6 ก่อนปั๊มแก๊ส
68	KCA05VB-01	สับ	ปลด		KCA		-
69	DMA-TP1	"OLTC" Manual	"OLTC" Auto		DMA		-
70	DMA-TP1	"OLTC" Manual	"OLTC" Auto		DMA		-
71	DMA05VB-01	"OFF" Auto Reclose	"ON" Auto Reclose		DMA		-
72	DMA10VB-01	"OFF" Auto Reclose	"ON" Auto Reclose		DMA		-
73	KCC-TP1	"OLTC" Manual	"OLTC" Auto		KCC		-
74	KCC09VB-01	"OFF" Auto Reclose	"ON" Auto Reclose		KCC		-
75	KCC10VB-01	"OFF" Auto Reclose	"ON" Auto Reclose		KCC		-
76	KB-KT2A	"OLTC" Manual	"OLTC" Auto		EGAT		-
77	KCA02VB-01	"OFF" Auto Reclose	"ON" Auto Reclose		KCA		-
78	TM-KT1A	"OLTC" Manual	"OLTC" Auto		EGAT		-
79	TMA01VB-01	"OFF" Auto Reclose	"ON" Auto Reclose		TMA		-
80	TMA02VB-01	"OFF" Auto Reclose	"ON" Auto Reclose		TMA		-
*** สิ้นสุด Switching ทั้งหมด ***							

ผั่งดบัไฟฟ้ทำงาน ก่อสร้างปรับปรุงระบบจ่ายหน้าย

DMA๑๐ วันที ๒๙ ก.ย. ๒๕๖๖

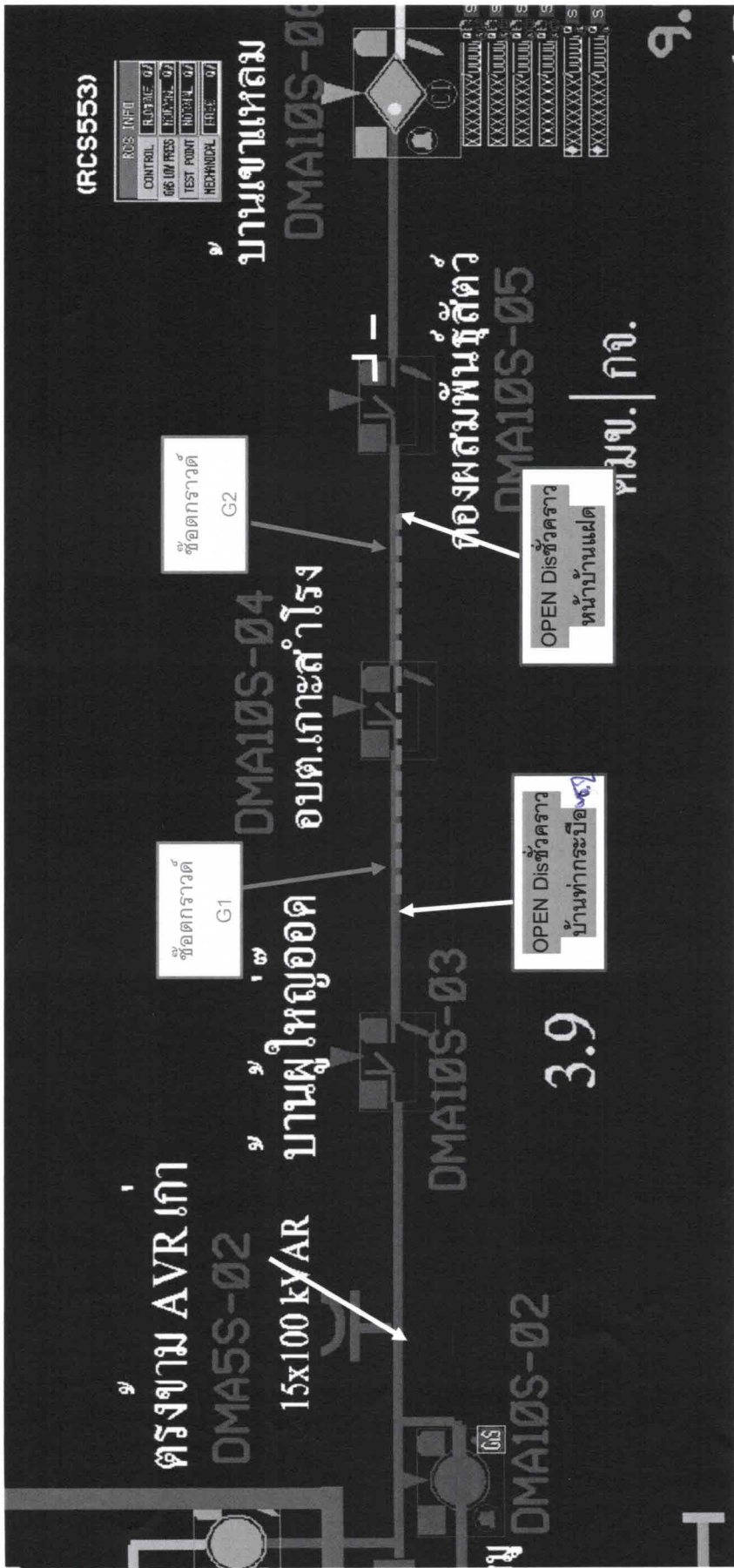

พื้นที่ปฏิบัติงาน

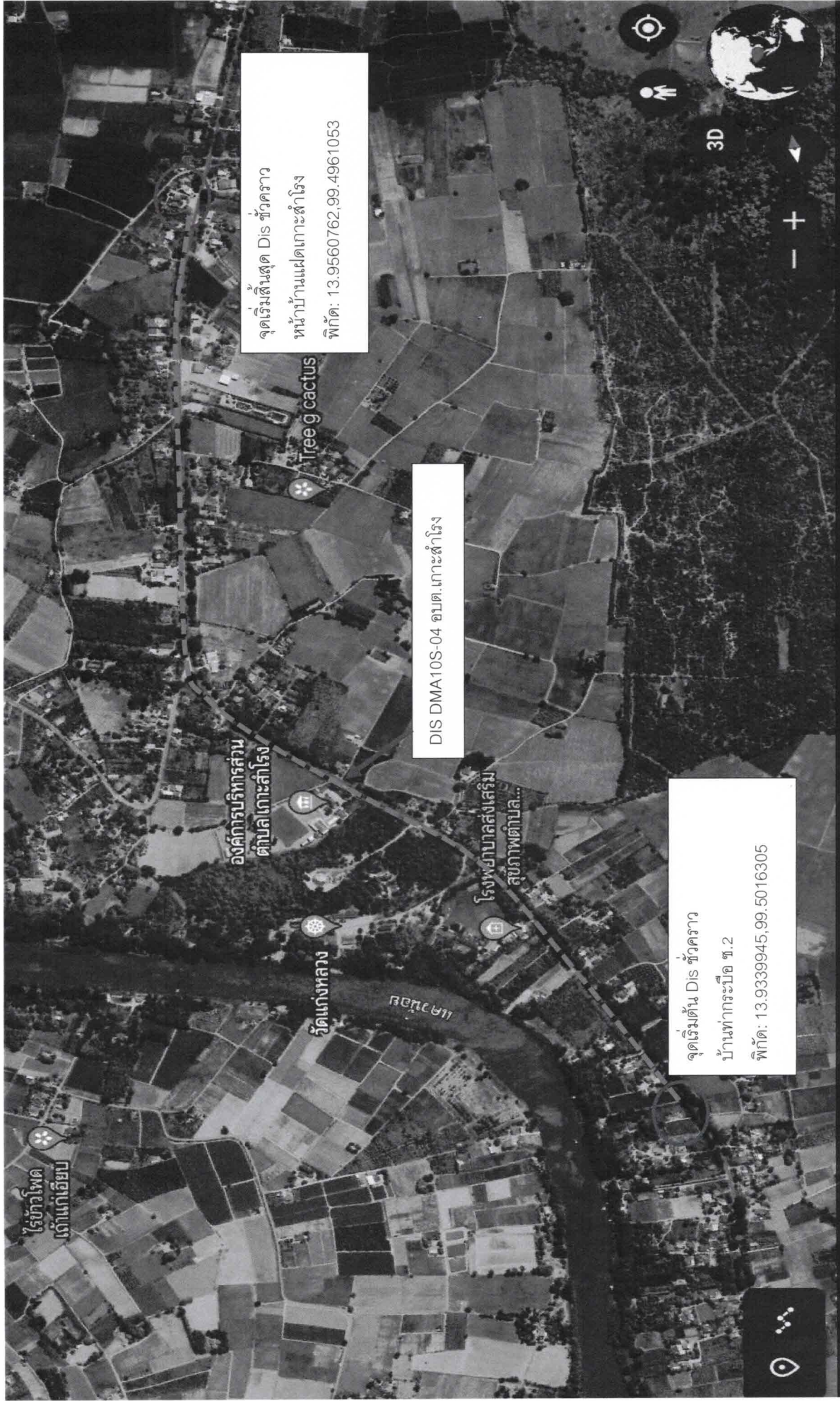

จุดเริ่มต้นสุด Dis ชั่วคราว  
หน้าบ้านแปดเกาะสำโรง  
พิกัด: 13.9560762.99.4961053

DIS DMA10S-04 อมต.เกาะสำโรง

จุดเริ่มต้น Dis ชั่วคราว  
บ้านท่ากระเบื้อง ซ.2  
พิกัด: 13.9339945.99.5016305